

Prihvatanje sertifikata

Da biste pristupili programu za evidentiranje studenata i prijavu ispita **prvi put** kada se logujete preko nekog kompjutera, morate da instalirate sertifikat koji obezbeđuje „secure“ vezu, kojom se obezbeđuje privatnost vaših podataka.

Ako za pristup koristite program Mozilla Firefox postupak je sledeći: Kada odete na sajt fakulteta i kliknete na „Ispiti“ pojavljuje vam se sledeći prozor:

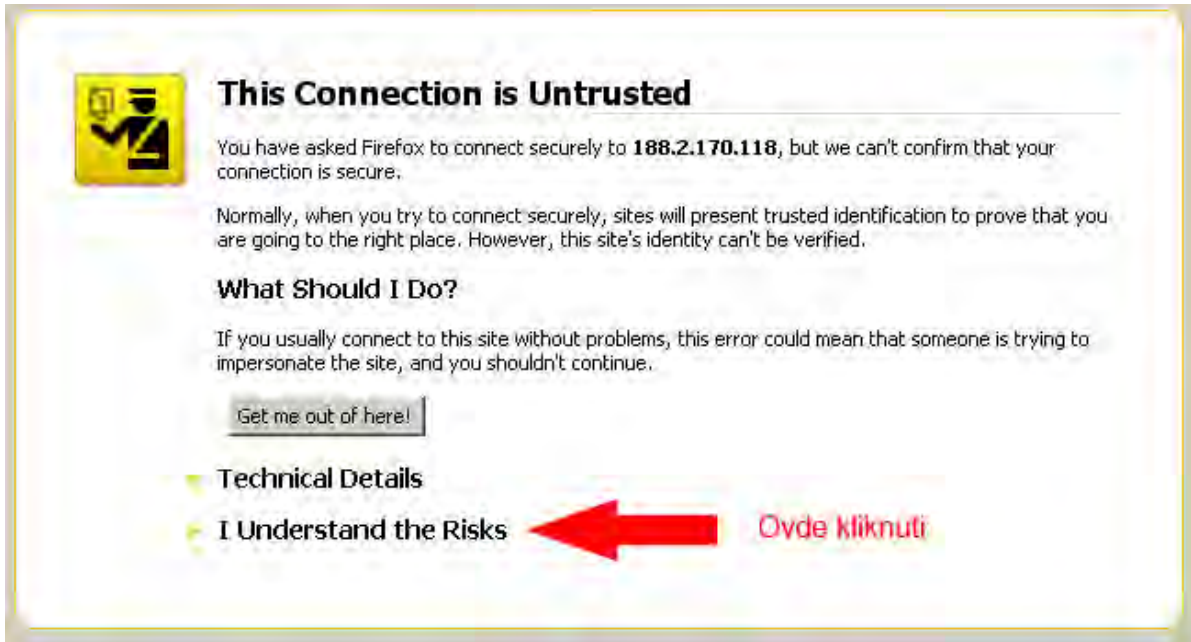

Kao što je na slici prikazano birate opciju „I Understand the Risks“. Tad će vam se prozor malo proširiti i dobićete sledeće:

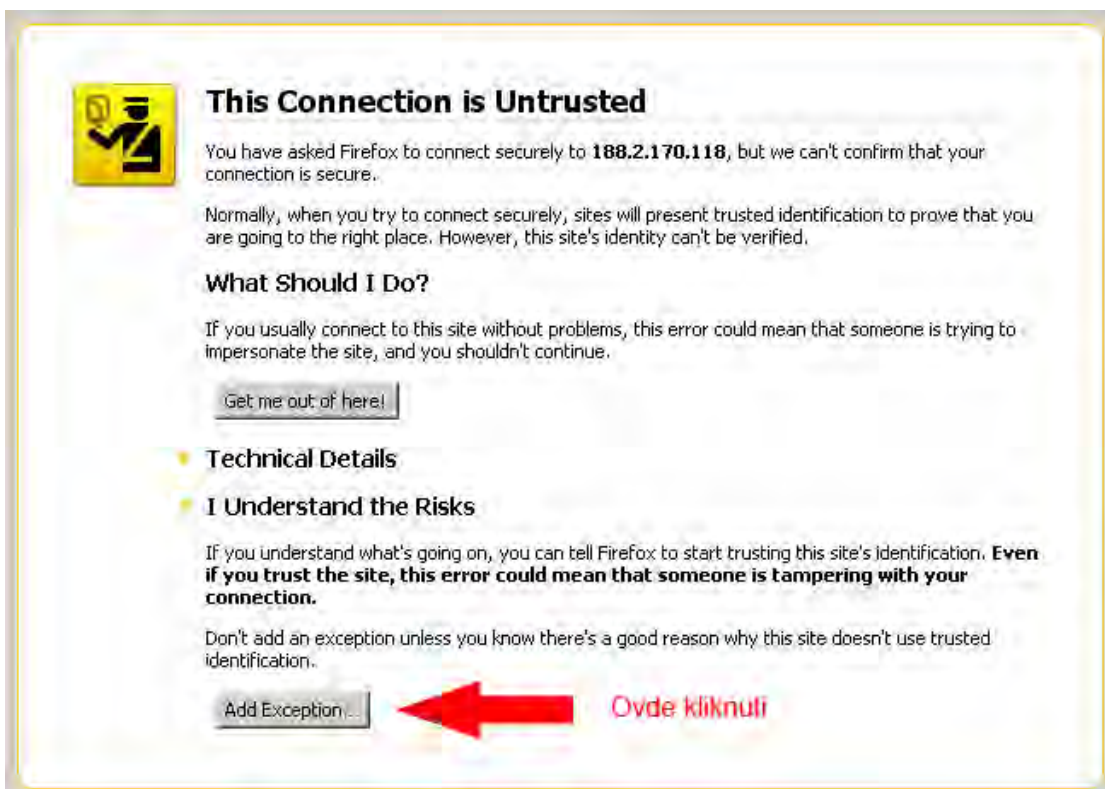

Gde birate opciju „Add Exception...“. Time vam se otvara novi prozor koji izgleda kao na slici:

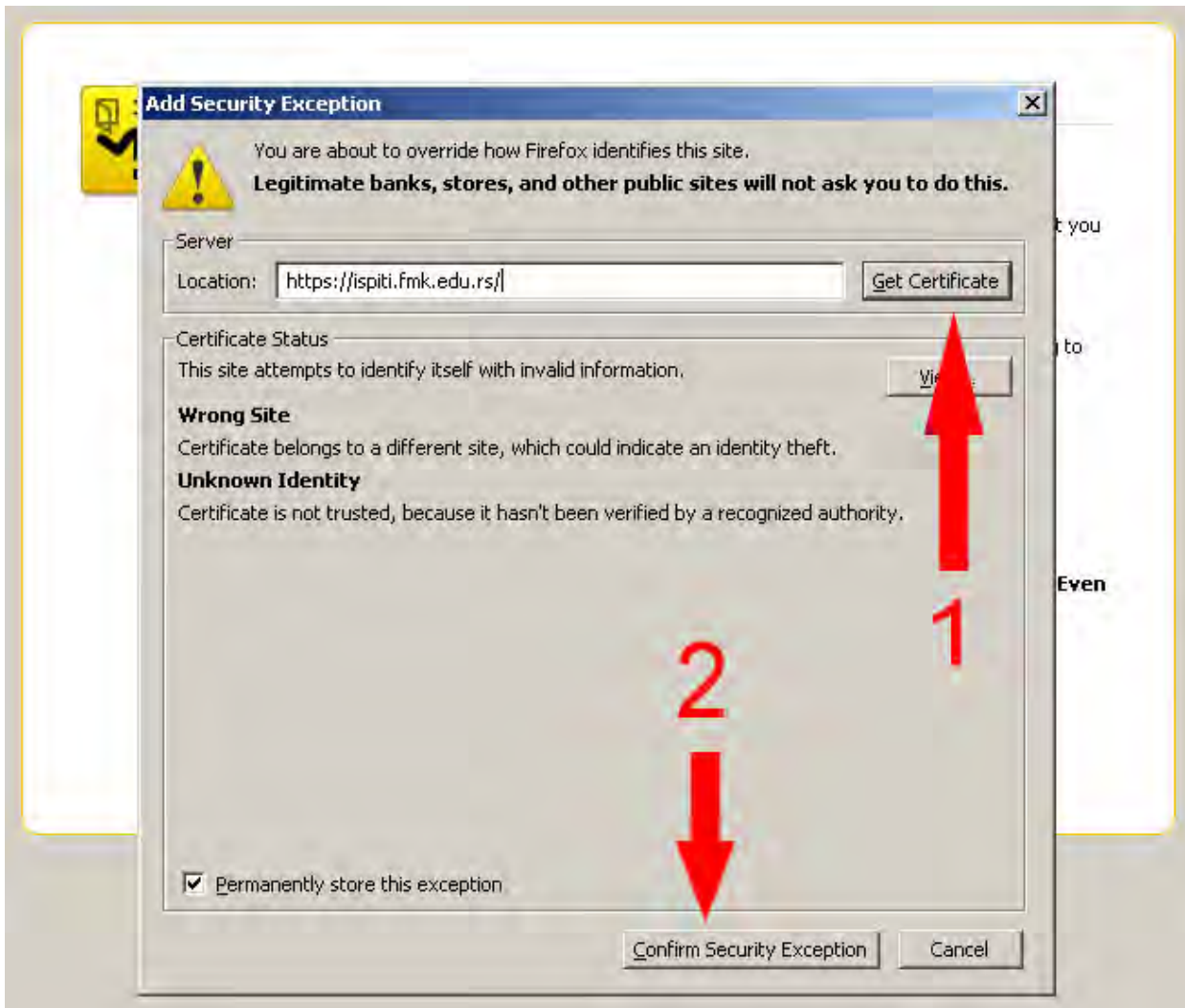

Birate „Get Certificate“, pa čim postane aktivno i „Confirm Security Exception“. Time ste prihvatili i instalirali sertifikat potreban za pristup programu.

Potsupak i prozori su prikazani kakvi izgledaju u Mozilli 3.5.6, u slučaju da imate neku stariju verziju tog programa, postupak se nešto razlikuje.

Pa tako u Mozilla Firefox 3.0, prozori koji vam se prikazuju pri istom postupku izgledaju ovako:



Secure Connection Failed

ispiti.fmk.edu.rs uses an invalid security certificate.

The certificate is not trusted because it is self signed.
The certificate is only valid for FMK

(Error code: sec_error_untrusted_issuer)

- This could be a problem with the server's configuration, or it could be someone trying to impersonate the server.
- If you have connected to this server successfully in the past, the error may be temporary, and you can try again later.

[Or you can add an exception...](#)



Ovde kliknuti



Secure Connection Failed

ispiti.fmk.edu.rs uses an invalid security certificate.

The certificate is not trusted because it is self signed.
The certificate is only valid for FMK

(Error code: sec_error_untrusted_issuer)

- This could be a problem with the server's configuration, or it could be someone trying to impersonate the server.
- If you have connected to this server successfully in the past, the error may be temporary, and you can try again later.

You should not add an exception if you are using an internet connection that you do not trust completely or if you are not used to seeing a warning for this server.

Get me out of here!

Add Exception...



Ovde kliknuti

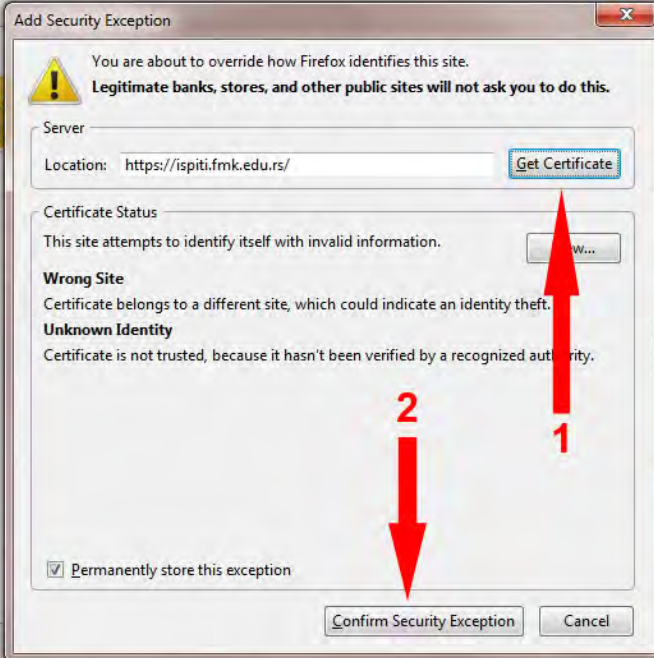

U slučaju da koristite Internet Explorer (ovde prikazana verzija IE 8.0) postupak je nešto jednostavniji i prikazan je na slici:

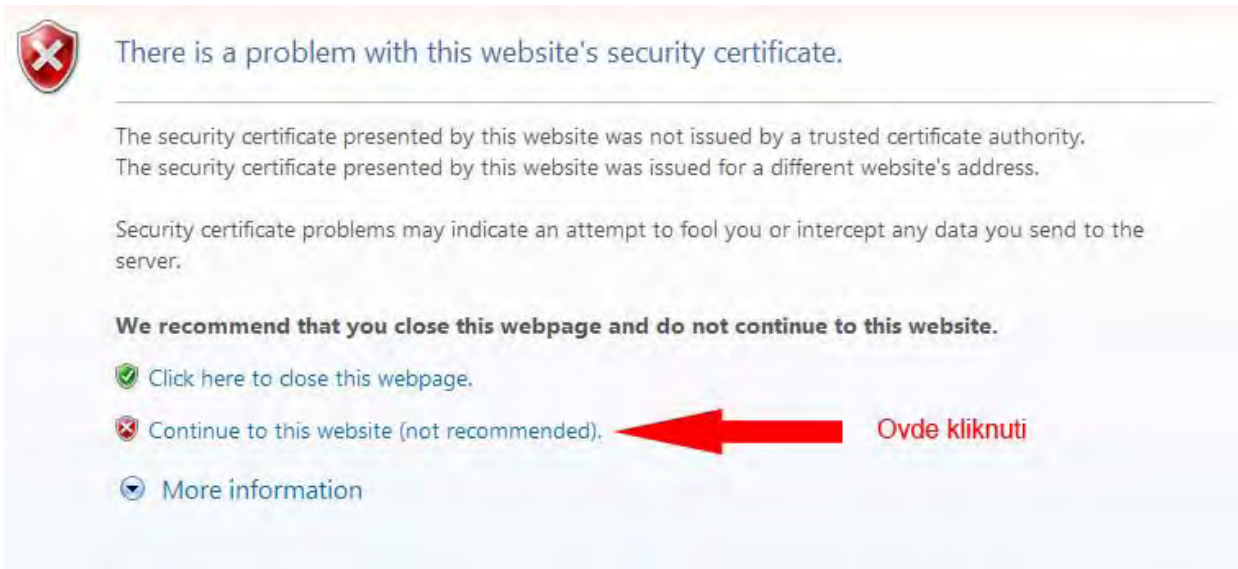

Time će vas pustiti da odete na tu stranicu, ali će vam adresu prikazivati crvenom bojom, što ne treba da vas brine.

U slučaju Internet Explorera ovakvim stranicama nemojte pristupati osim ako ste apsolutno sigurni šta je to što vas čeka na toj stranici (kao što je slučaj sa našim programom).